

こちらの予定は
新型コロナウイルス感染症拡大の状況により
変更になる場合があります



4月

4月の利用予約は1枠7組です

| 月 | 火 | 水 | 木 | 金 | 土 |
|---|--|---|---|---|---------------------------|
| <p>予約済の方は、パーシモンの電話番号を 携帯電話に登録をお願いします パーシモンから利用変更等、 緊急の連絡をする場合があります</p> <p>水・木・金のひろば 11時頃より外遊びが出来ます 靴・帽子・タオル・水筒などを 持ってきてね</p> | | | | | 1 文庫休館日 |
| 3 10:00~11:30 自由開放 | 4 10:00~11:30 自由開放 | 5 10:00~11:30 スマイル サークル どんどこ | 6 10:00~11:30 相談日 | 7 10:00~11:30 2歳以上 14:00~15:00 自由開放 | 8 文庫休館日 なでしこ入園式 |
| 10 10:00~11:15 2カ月から 6カ月まで 14:00~15:00 自由開放 | 11 10:00~11:15 7カ月から 11カ月まで 14:00~15:00 ぼっかぼか | 12 10:00~11:30 1歳から 1歳5カ月まで 14:00~15:00 自由開放 | 13 10:00~11:30 1歳6カ月から 1歳11カ月まで | 14 10:00~11:30 スマイル サークル アラ40 | 15 9:00~15:00 文庫開館日 |
| 17 お昼寝アート 10:00~11:15 2カ月から 6カ月まで 14:00~15:00 自由開放 | 18 10:00~11:15 7カ月から 11カ月まで 14:00~15:00 ぼっかぼか | 19 10:00~11:30 1歳から 1歳5カ月まで 14:00~15:00 自由開放 | 20 10:00~11:30 1歳6カ月から 1歳11カ月まで 14:00~15:00 マタニティ | 21 10:00~11:30 2歳以上 14:00~15:00 自由開放 | 22 9:00~15:00 文庫開館日 |
| 24 大人の折り紙 10:00~11:15 2カ月から 6カ月まで 14:00~15:30 予約開始日 | 25 10:00~11:15 7カ月から 11カ月まで 14:00~15:00 ぼっかぼか | 26 10:00~11:30 1歳から 1歳5カ月まで 14:00~15:00 自由開放 | 27 こいのぼり制作 10:00~11:30 1歳6カ月から 1歳11カ月まで 14:00~15:00 マタニティ | 28 こいのぼり制作 10:00~11:30 2歳以上 14:00~15:00 自由開放 | 29 昭和の日 |

月曜のひろば
パーシモン特製
♡お昼寝アート♡
● 4/17

♡大人の折り紙の日♡
「こいのぼり」
● 4/24

木・金曜のひろば
♡こいのぼりを
作りましょう♡
● 木曜のひろば 4/27
● 金曜のひろば 4/28

ぼっかぼかひろば
4/11(火)PM・18(火)PM
25(火)PM
集団が苦手なお子さまの
小さなひろばです
このひろばはこちらから
お声掛けさせていただきま
す
気になる方は
スタッフまでご相談ください

マタニティさんの日
4/20(木)PM・27(木)PM
妊婦さん同士で
情報交換しませんか？
初産婦さん経産婦さん向けの
小さなひろばです♪

自由開放
4/3(月)AM・4(火)AM・7(金)PM
10(月)PM・12(水)PM・17(月)PM
19(水)PM・21(金)PM
26(水)PM・28(金)PM
ホールを開放します
月齢制限はありませんので
異月齢のお友達と交流できます

スタッフおすすめ絵本

「ととけっこう」
案:こばやしえみこ 絵:ましませつこ
元気なニワトリが動物の子どもたちを
起こして歩きます。
♪ととけっこう よがあげた〜♪
巻末に楽譜も載っていますので歌いながら読めますよ。
4月のひろばでも一緒に歌いましょう。
なでしこ文庫で貸出しています

なでしこ文庫からのおしらせ

5月1・2・6日は休館日です
5月8日より通常開館します
ぜひご利用ください

最大3冊2週間貸し出しています
(登録無料です)
詳細はスタッフまで

4月ひろばの予約受付は…3/22(水)14時より開始です

パーシモン直通 ☎048-501-0018
予約受付:14時~15時30分(土日祝除く)
※まだ3月中に利用予定がある方も、4月分の予約は可能です

●4月ひろばの予約申込みについて

初回予約はお電話にて、**午前と午後1枠ずつ**受付が可能です
利用後にひろばの枠に空きがある場合は再度申込みが可能です
(例 午前ひろば終了時点→午前予約可 午後ひろば終了時点→午後予約可)
また当日空きがある場合も予約可能です。(その際は9時以降にお電話で申込み下さい)
キャンセルはわかり次第、お早めにお知らせください

予約の空き状況を
●なでしこ保育園HP内
子育て支援センターお知らせ欄
●育自ポータルサイト内
パーシモンブログで確認できます
ぜひご利用ください

♪4月のわらべうた♪
ととけっこう

ととけっこうー よがあげた
まめでつぽー おきてきな

~ おしらせ ~

🍀お世話になりました🍀
4/1より大関友子(通称パティ)は
「放課後等デイサービスなでしこ」に
異動になります
🍀よろしくお祈りします🍀
4/1より栗原真紀(通称マッキー)が
スタッフに加わります
今年度もスタッフ一同笑顔で皆さまをお待ちしております

3月 

3月の利用予約は1枠6組までです

こちらの予定は
新型コロナウイルス感染症拡大の状況により
変更になる場合があります



| 月 | 火 | 水 | 木 | 金 | 土 |
|--|--|--|--|--|---------------------------|
| <p>水・木・金のひろば 11時頃より外遊びが出来ます 靴・帽子・タオル・水筒などを 持ってきてね</p> | | | | | |
| | | 1 10:00~11:30 1歳から 1歳5カ月まで 14:00~15:00 自由開放 | 2 ひな祭り制作 10:00~11:30 1歳6カ月から 1歳11カ月まで 14:00~15:00 マタニティ | 3 ひな祭り制作 10:00~11:30 2歳以上 14:00~15:00 自由開放 | 4 9:00~15:00 文庫開館日 |
| 6 大人の折り紙 10:00~11:15 2カ月から 6カ月まで 14:00~15:00 自由開放 | 7 10:00~11:15 7カ月から 11カ月まで 14:00~15:00 ぽっかぽか | 8 10:00~11:30 1歳から 1歳5カ月まで 14:00~15:00 相談日 | 9 10:00~11:30 スマイルサークル born13 サークル代表者 電話会議日 | 10 栄養相談日 10:00~11:30 2歳以上 14:00~15:00 自由開放 | 11 9:00~15:00 文庫開館日 |
| 13 10:00~11:30 ベビー マッサージ 教室 | 14 10:00~11:15 7カ月から 11カ月まで 14:00~15:00 ぽっかぽか | 15 10:00~11:30 スマイルサークル どんどこ 14:00~15:00 自由開放 | 16 10:00~11:30 1歳6カ月から 1歳11カ月まで 14:00~15:00 マタニティ | 17 10:00~11:30 ボランティア会 | 18 文庫休館日 なでしこ卒園式 |
| 20 10:00~11:15 2カ月から 6カ月まで 14:00~15:00 自由開放 文庫休館日 | 21 春分の日 | 22 10:00~11:30 1歳から 1歳5カ月まで 14:00~15:00 ぽっかぽか | 23 10:00~11:30 1歳6カ月から 1歳11カ月まで 14:00~15:00 マタニティ | 24 10:00~11:30 2歳以上 14:00~15:00 相談日 | 25 9:00~15:00 文庫開館日 |
| 27 10:00~11:30 スマイル サークル アラ40 | 28 10:00~11:30 自由開放 | 29 10:00~11:30 自由開放 | 30 年度末会議日 | 31 年度末会議日 | |

月曜のひろば 3/6

♡大人の折り紙♡

くちびるを折って
顔を作りましょう

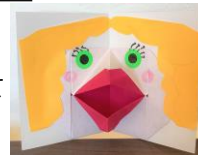

木・金曜のひろば 3/2(木)・3(金)

♡ひなまつり制作♡

みんなでかわいい
おひなさまを
作りましょう



ベビーマッサージ教室 3/13(月)

オイルを使ってママと赤ちゃんの愛情を深めるベビーマッサージ♪
ベビーマッサージで赤ちゃんもママもリラックス!



講師 高橋 枝理子 先生
(子育てサークル「ひなたぼっこ」代表)
時間 10:00~11:30
対象月齢 2カ月~6カ月のお子さん
参加費 500円(オイル・同室託児付き)
予約受付 2/22(水)14時より開始
パーシモン直通 ☎ 048-501-0018

*ベビーマッサージと月齢別ひろば、別枠での予約が可能です
*パーシモン登録済の方が対象となります(R4.4月~ひろば利用者)

栄養相談日

3/10(金) 11時頃~
ひろばの中で栄養士が
個別で様々なお悩みに
応えてくれます!
ぜひご利用ください♪



自由開放

3/1(水)PM・3(金)PM・6(月)PM
10(金)PM・15(水)PM・20(月)PM
28(火)AM・29(水)AM
ホールを開放します
月齢制限はありませんので
異月齢のお友達と交流できます
ぜひご利用ください♪

3月3日は「耳の日」

耳の役割について

- ①音を聞く
- ②音の方向を知る
- ③体のバランスをとる



お子さんの大切な耳を守るために気をつけたいこと

- ・耳の近くで大きな声や音を出さない
- ・鼻をすすらず、かむ習慣をつける
- ・鼻水は、ゆっくりと片方ずつかむ
- ・耳掃除は綿棒で外耳道をかき取る程度に行う

3月ひろばの予約受付は…2/21(火)14時より開始です

パーシモン直通 ☎048-501-0018

予約受付:14時~15時30分(土日祝除く)

※まだ2月中に利用予定がある方も、3月分の予約は可能です

●3月ひろばの予約申込みについて

初回予約はお電話にて、午前と午後1枠ずつ受付が可能です
利用後にひろばの枠に空きがある場合は再度申込みが可能です
(例 午前ひろば終了時点→午前予約可 午後ひろば終了時点→午後予約可)
また当日空きがある場合も予約可能です。(その際は9時以降にお電話で申込み下さい)
キャンセルはわかり次第、お早めにお知らせください

予約の空き状況を
●なでしこ保育園HP内
子育て支援センターお知らせ欄
●育自ポータルサイト内
パーシモンブログで
確認できます
ぜひご利用ください♪



♪ 今月のうた ♪
ずくぼんじょ

ずくぼんじょ ずくぼんじょ
ずっくん かぶって
でてこらさい

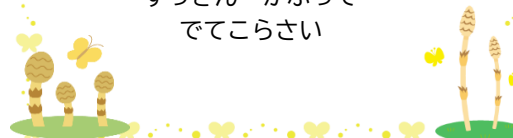

今年度もパーシモンをご利用いただきましてありが
とうございました。たくさんの親子のみなさま
に出会えたこと、心から嬉しく思います。
4月より新しい環境へとスタートされる親子さま、
お子さまの健やかな成長とご家族の幸せを祈って
応援しています。

子ども同士・親同士が共に
楽しみ、悩み、育ち合える場を目指して!
今後ともパーシモンをよろしくお祈りします。

【パーシモンへのアクセス】

- 駐車スペース有ります
 - ① パーシモン東側回←パーシモン入口の看板あり
 - ② なでしこ保育園南側回
- 最寄りのバス停
 - ・朝日バス 熊谷駅北口発←太田駅行・西小泉駅行・妻沼聖天前行
 - 「遠新田」バス停下車 徒歩5分



なでしこ保育園 子育て支援センター



パーシモン

2023年3・4月号



♡パーシモンの理念♡

子ども同士・親同士が共に
楽しみ、悩み、育ち合える
地域交流の場としての空間でありたい

いっしょに関わり
いっしょに見守り
いっしょに育ち合える
そんな素敵な仲間作りを応援します！

【園付近図】

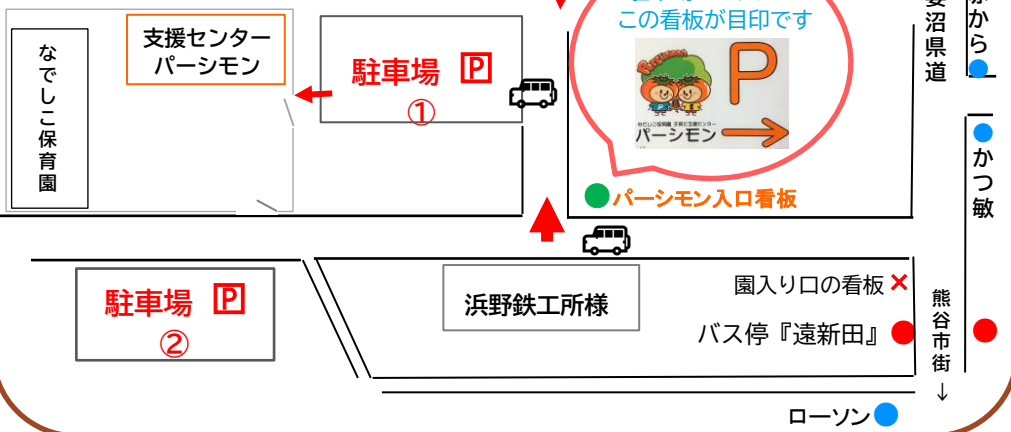

〒360-0803

熊谷市柿沼921-9(なでしこ保育園内パーシモン2階)

TEL (048)501-0018 (支援センター直通)

FAX (048)501-0019

開所時間 9時30分～15時30分

電話相談 10時00分～15時00分

オンライン相談も予約にて対応しています

ホームページ <http://www.kodomo.ed.jp/>

メールアドレス persimmo@kodomo.ed.jp



スマートフォン
i phone版

パーシモン ひろばご利用について

新型コロナウイルス感染拡大防止として3密を避けるため、当面の間事前予約制とさせていただきます
みなさまが安心して来所できるよう施設内や玩具等、衛生面には充分配慮して取り組んでおります

ひろば開放時間 10時00分～11時30分（事前予約）
14時00分～15時00分（事前予約）

予約方法



★月齢別ひろばとなっています。ホームページにて該当する曜日、また予約受付開始日等ご確認ください
受付時間 14時～15時30分まで（土日祝除く） ☎048-501-0018

※現在妊娠中でお子様と来所される場合は予約時にお知らせください。

～来所する前に～

○お家で親子共に検温・健康観察をしてください。

下記の場合は、お家で様子を見てください。電話での連絡をお願いします。

- ・体温37.5℃以上の発熱の方
- ・同居のご家族に発熱（解熱後24時間経過していない場合も含む）や咳等の体調不良の方がいる場合
- ・咳や鼻水・くしゃみなど呼吸器症状がある（アレルギー症状を除く）
- ・いつもより機嫌が悪い、お子さんがずっとぐずっている場合

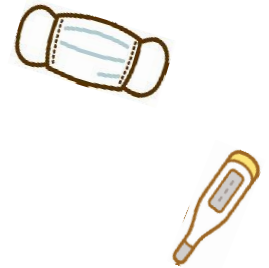

～来所したら～

○玄関入り口にて、**手指消毒、検温**を実施させていただきます。

健康確認が済みましたら、靴は下駄箱にいれ、そのまま2階へお上がり下さい。

○保護者の方は**マスクの着用**をお願いします（お子さんは任意です）

○名札の着用、健康観察カードへのご記入をお願いします。

○ねんねの赤ちゃんがいる方はバスタオルをお持ちください。



★お帰り時も手指消毒にご協力ください

◎スタッフも検温、マスク着用、手指消毒、部屋の換気等こまめに行うなど健康管理には充分気を付け対応させていただきます

おもちゃの消毒を徹底するため、おもちゃを限定させていただきます

みなさんが快適に安心して過ごせるよう一人ひとりができること（手洗い・うがい等）をしっかりと取り組み今を乗り越えましょう！